

# Il Parco

A quattro anni dalla prematura scomparsa di Roswitha Asche tutta una serie di eventi, mostre e pubblicazioni ricorderanno l'artista, la studiosa di varie discipline che per lungo tempo (1993-2006) ha lavorato a stretto contatto con il Parco. I suoi preziosi dipinti saranno il fulcro dell'esposizione temporanea che verrà allestita a Villa Welsperg, mentre la mostra



*Un fiume di legno - la fluitazione del legname da Primiero Vanoi fino a Venezia* - sarà dapprima presso il Museo degli Usi e Costumi a San Michele all'Adige per poi approdare, nel corso dell'estate a Primiero. Ed ancora, i disegni di Roswitha, ricordata anche dalla città bavarese di Memmingen attraverso una personale di grosso spessore, sono i protagonisti del nuovo volume della collana dedicata ai bambini *La lontra e il menadàs*.

Il Parco in tasca anche quest'anno vuole offrire una panoramica completa delle attività che verranno proposte nel corso della stagione estiva ma anche tutta una serie di indicazioni sui Centri visitatori, sulla modalità di iscrizione alle varie attività e su come muoversi all'interno dell'area protetta. Il programma



proposto contiene tutta una serie di attività ormai classiche ma presenta anche alcune novità accattivanti come la giornata del lunedì dedicata ad uno degli animali più amati – la marmotta – o quella del giovedì che prevede un'inedita escursione serale presso una malga alla scoperta "dei sapori e saperi di una volta". Ed ancora la biodiversità della Val Canali raccontata al mercoledì attraverso una suggestiva passeggiata nei dintorni di Villa Welsperg ed i nuovi laboratori ambientali rivolti ai più piccoli ma anche ad un pubblico adulto.

Esposizioni temporanee e concerti di musica classica e contemporanea completeranno un programma che ci auguriamo possa trovare il vostro consenso e la vostra attiva partecipazione.

Buon divertimento!

# I Centri Visitatori

Quattro sono i Centri Visitatori del Parco a disposizione del pubblico ed ognuno costituisce un piccolo museo dove si possono acquisire tutte le informazioni sulle iniziative organizzate ma anche acquistare pubblicazioni e materiale di interesse naturalistico ed approfondire un tema specifico.



**Centro Visitatori di Villa Welsperg**  
biblioteca, fisioteca e laboratorio  
tel. 0439/765973

ogni giorno dall'1 giugno al 30 settembre  
(dalle 9 alle 12.30 e dalle 15 alle 18)

**Villa Welsperg**, situata poco dopo l'imbocco della Val Canali vicino al laghetto omonimo, è dal 1996 la sede amministrativa del Parco. La Villa ospita un moderno e articolato Centro Visitatori dotato di una stanza con un grande plastico del parco, una sala video e una sala storica sulla dinastia dei Conti Welsperg, un tempo proprietari dell'edificio, di un'ardita sala con acquari, di una sala con raccolte naturalistiche (campioni di legno o xiloteca, di arbusti, di rocce). La biblioteca con sala di lettura da modo ai visitatori di soffermarsi a leggere, all'aperto sotto i tigli secolari o al riparo.



**Centro Visitatori - Punto Info Parco**  
di San Martino di Castrozza  
tel. 0439/768859

ogni giorno da luglio al 5 settembre  
(dalle 9 alle 12.30 e dalle 15.30 alle 19)

Piccolo ma grazioso e ricco di informazioni, il **Centro Visitatori - Punto Info Parco di San Martino di Castrozza** da modo di approfondire gli aspetti naturalistici legati al clima, alla geologia, alla paleontologia, agli ambienti e agli animali d'alta quota di questa area protetta.

I riferimenti ai ritrovamenti archeologici locali, un piccolo parco tutto intorno, un laghetto con un bunker che ne consente l'osservazione subacquea e un giardino roccioso, arricchiscono la visita di questo centro.

Situato poco lontano dal Lago di Forte Buso, lungo la statale N.50 che da Predazzo sale al Passo Rolle, il recentemente rinnovato **Centro Terra Foresta di Paneveggio** racconta della grande foresta omonima di abete rosso, ormai a tutti nota come la Foresta dei Violini per la qualità dei suoi abeti di risonanza usati dai liutai per la costruzione di casse acustiche di strumenti musicali. E racconta degli animali del bosco, i più rappresentativi tra i quali sono senz'altro l'urogallo ed il cervo. Poco lontano, un grande recinto permette di osservare da vicino un gruppo di questi grandi ungulati. Dal Centro Visitatori parte un percorso naturalistico con punti di osservazione guidati e illustrati.



**Centro Visitatori di Paneveggio**  
 tel. 0462/576283  
 ogni giorno dal 12 giugno al 12 settembre  
 ed inoltre 18, 19, 25 e 26 settembre  
 (dalle 9 alle 12.30 e dalle 14 alle 17.30)

Il Parco Naturale di Paneveggio Pale di San Martino è costituito da ambienti tipicamente montani ma nell'ambito dei suoi quasi 20.000 ettari sono rappresentati luoghi magici tra i più vari: imponenti pareti di bianca dolomia, verticali dirupi di porfido scuro, curiose forme geologiche modellate da eventi di decine di migliaia di anni fa, valli impervie, forre scavate da impetuosi torrenti, aridi altipiani rocciosi e piccoli ghiacciai, dolci pascoli alpini e rotonde praterie fiorite, limpidi specchi d'acqua, testimoni di più imponenti e antichi ghiacciai, suggestive e secolari foreste che amplificano le voci della natura e dove non è favola l'incontro con la fauna del bosco.

Ma, ancora, vi sono altre e tante forme modellate dall'uomo, segni sul territorio di una storia poco lontana ma sempre affascinante, sentieri da percorrere, luoghi su cui soffermarsi, piccoli musei da visitare.

Questo Parco è stato istituito nel 1967 e in oltre trent'anni di vita, lungo un continuo percorso di crescita, ha visto e continua a vedere un aumento dell'apprezzamento da parte del grande pubblico che viene a visitarlo.

# I Sentieri tematici del Parco



## Sentiero Etnografico Ecomuseo del Vanoi



Un museo all'aria aperta: questo, in estrema sintesi, è il Sentiero Etnografico del Vanoi. L'itinerario si snoda tra l'abitato di Caoria, a 845 metri di quota e Malga Miesnotta di sopra, situata mille metri più in alto.

Lungo i suoi sentieri e nei suoi siti visitabili sono rappresentati, il legno, l'erba e la mobilità, tre dei sette temi dell'Ecomuseo; gli altri quattro, presentati in altri allestimenti dell'Ecomuseo sono il sacro, l'acqua, la pietra e le guerre.



Il Sentiero è stato denominato "un viaggio nel tempo e nello spazio" perché offre ai residenti l'opportunità

di riappropriarsi di un passato quasi dimenticato e agli ospiti di riconoscere la storia della comunità con le sue trasformazioni economiche e sociali.



I percorsi di visita principali costituiscono quattro escursioni a tema, una per la Val, una per i Pradi, una per il Bósc e una per la Montagna, mentre gli altri itinerari fungono da collegamento o rientro da e per Caoria.

la mobilità

Per visitare compiutamente il Sentiero Etnografico si consiglia di partecipare alle visite guidate in calendario e munirsi della pubblicazione "Sul cammino di una comunità Alpina" (in vendita presso i siti dell'Ecomuseo al prezzo di € 7), guida degli itinerari e prezioso saggio sulla vita che animava questi territori fino alla fine degli anni Sessanta.

Per informazioni e visite guidate:

**Parco Naturale Paneveggio Pale di San Martino**

Tel. 0439 765973 - [info@parcopan.org](mailto:info@parcopan.org) - [www.parcopan.org](http://www.parcopan.org)

**Ecomuseo del Vanoi**

Casa dell'Ecomuseo

tel. 0439 719106 - [ecomuseo@vanoi.it](mailto:ecomuseo@vanoi.it)

[www.ecomuseo.vanoi.it](http://www.ecomuseo.vanoi.it)

Visita ai siti con ticket dell'Ecomuseo (€ 2)

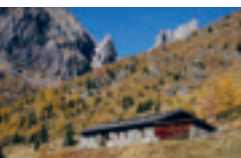

### Malga Miesnotta di sopra

Quota m 1879 sull'Anello della Montagna  
Visita libera



### Risina di Valsorda

Quota m 1379 sull'Anello del Bósc  
Visita libera



### Pradi de Tognola

Quota m 1219 sull'Anello dei Pradi  
Visite guidate - Apertura dal 1/7 al 12/9  
dalle 10 alle 13 e dalle 14 alle 18



### Siega de Valzanca

Quota m 1128 - Visita libera  
Aperta con gli orari della vicina Osteria alla Siega. Dimostrazione con ticket nelle domeniche pomeriggio 14.30 - 17



### Prà de Madèg

Quota m 1101 - Visita guidata  
Apertura dal 1/7 al 12/9  
dalle 10 alle 13 e dalle 14 alle 18  
Mostra "PALI DEL FEN"



### Casa del Sentiero Etnografico

Caoria sull'Anello della Val  
tel. 0439 710049 - Apertura dal 27/6  
al 12/9 dalle 9 alle 12 e dalle 14 alle 18  
Mostra "PAESAGGI DI GUERRA"

### OSTERIA ALLA SIEGA

vicino alla segheria veneziana a Pont de Stél è aperta dal 20/6 al 30/6 sabato e domenica, dall'1/7 al 12/9 tutti i giorni (a luglio chiusa il lunedì) e dal 13/9 al 30/9 sabato e domenica

Visite guidate con assaggio di prodotti locali:  
TOUR DEL SENTIERO ETNOGRAFICO

mercoledì sull'ANELLO DEI PRADI  
dal 7/7 al 8/9, € 10, vedere cronologico

sabato, PAESAGGI e SUGGERZIONI  
€ 5 a persona, 14.30 - 18. Zortea, Casa della Cultura. Per info e prenot. obb. 0439 719106

Navetta gratuita da San Martino di Castrozza, Primiero e Vanoi fino a Caoria tutti i mercoledì dal 7 luglio al 1 settembre (orari a pagina 40).  
Navetta a pagamento da Caoria per il Sentiero Etnografico nei giorni di mercoledì, sabato e domenica e festivi dal 1/7 al 12/9 (orari a pagina 40).

# I Sentieri tematici del Parco



## Sentiero storico culturale “Da Tonadico al Cimèrlo sul cammino della storia”

L'itinerario “Da Tonadico al Cimerlo, sul cammino della storia”, vuol essere uno strumento per una lettura storica, culturale e naturalistica del territorio.

Si sviluppa su una lunghezza di 19 chilometri ed un dislivello complessivo di 1.753 metri attraverso una serie concatenata di svariati punti d'interesse. L'intero percorso comporta tre giorni di cammino ma si può visitare anche suddiviso in comode tratte.

### Le iniziative del 2010

Terminati tutti i lavori lungo le tratte di sentiero è stata predisposta la segnaletica contraddistinta dal particolare simbolo ; ora l'intero Itinerario è percorribile ed offre svariate possibilità d'ingresso e anelli di visita.

Su tutto il percorso, dal paese di Tonadico a Villa Welsperg e poi su fino ad oltre malga Pradidali, una nuova tipologia di segnaletica propone spunti di approfondimento su particolari luoghi e strutture.

Continueranno, inoltre, le iniziative alla “Frabica delle scritte” allestita in un vecchio Tabià a Prà Cimèrlo in Val Canali che ospita una mostra permanente ed un archivio consultabile dedicato alle scritte di montagna. Gli appuntamenti domenicali previsti per i giorni **11 luglio**, **8 agosto** e **5 settembre**, con ritrovo a Villa Welsperg, propongono una passeggiata guidata a Prà Cimèrlo dove seguiranno le riflessioni di un esperto. Le esperienze e le chiavi di lettura dei diversi relatori offriranno un'idea inedita di montagna.

Il programma degli incontri (vedi pag. 19) e la cartina dell'itinerario sono disponibili nei centri visita del Parco, nel punto info a **Palazzo Scopoli a Tonadico** dove partono anche le visite guidate per la Chiesa di San Vittore nel periodo 1/7 - 4/9 dalle 10 alle 12.30 e dalle 16.30 alle 18.30

Per informazioni e prenotazioni di visite:

Parco Naturale Paneveggio Pale di San Martino

Tel. 0439 765973

[info@parcopan.org](mailto:info@parcopan.org) - [www.parcopan.org](http://www.parcopan.org)



**Palazzo Scopoli** sede del Comune di Tonadico e punto info del Sentiero Tonadico Cimèrlo. **Punto Info dall'1/7 al 3/9, da lunedì a venerdì dalle 16 alle 18.30. Visita al Palazzo con guida il sabato dalle 10 alle 12.30**



**Il Pian della Lotta** era, a metà Ottocento, il ritiro bucolico di don Pietro Fuganti, parroco di Tonadico per diversi decenni ed appassionato apicoltore. Questo luogo potrà dare interessanti informazioni sul mondo dell'apicoltura, a quel tempo in piena evoluzione. **Per la visita: ogni martedì dal 6/7 al 31/8. È richiesta la prenotazione.**



### **Madonna della Luce**

Proseguono i lavori di ripristino e valorizzazione per riportare alla luce l'impianto di adduzione dell'acqua della prima centrale idroelettrica della Valle, costruita nel 1902.

**Per la visita: ogni mercoledì dal 7/7 al 25/8. È richiesta la prenotazione.**

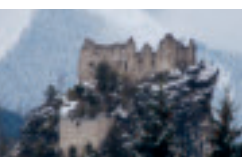

**Il Castel Pietra**, se ne sta arroccato su di un imponente masso erratico trasportato dai ghiacciai. Dopo una prima distruzione avvenuta nel 1511, divenne dimora estiva dei Conti Welsperg. Venne abbandonato dopo l'ultimo incendio del 1675.



### **Il Lughetto Welsperg**

All'imbocco della Val Canali, la diminuzione delle pendenze favorisce i ristagni d'acqua che vanno a formare un reticolo di aree umide ed un lughetto artificiale. Sono in corso lavori di consolidamento e rinaturalizzazione.



### **Villa Welsperg - Casa del Parco**

Costruita nel 1853, la villa fu residenza estiva dei Conti Welsperg ed è attualmente sede dell'Ente Parco.



### **Tabià del Cimèrlo**

Documentato fin dal 1681 e utilizzato come fienile e stalla è stato restaurato nel 1998 dall'Ente Parco. Grazie alla collaborazione con il Museo storico in Trento, è ora la "Frabica delle scritte di montagna" che ospita un piccolo allestimento con un archivio consultabile.

**Per la visita: le domeniche 11/7, 8/8 e 5/9; i giovedì 15/7, 29/7, 12/8 e 26/8 chiedere info.**

# Le Settimane del Parco

## Lunedì

### ***Il giorno della marmotta (Paneveggio - Val Venegia)***



Questa attività, particolarmente adatta a famiglie con bambini, si apre al mattino con una breve introduzione audiovisiva su questo simpatico ed amato animale presso il centro visitatori del Parco a Paneveggio (ritrovo alle ore 9) e prosegue in Val Venegia (trasferimento con bus navetta gratuito) dove appostamenti a distanza permetteranno di osservare le attività delle marmotte presso le loro tane. Durante le osservazioni verranno raccolti alcuni dati sul loro comportamento mediante la compilazione di specifiche schede di rilevamento. Pranzo al sacco e rientro a Paneveggio con la navetta del Parco alle 16.30 circa. È richiesta la prenotazione. Quota di partecipazione € 6

## Martedì

### ***I gusti del miele***



Passeggiata guidata non impegnativa tra gli affreschi di Tonadico, la Chiesetta di San Vittore e lo studiolo ove Don Fuganti conduceva i suoi studi sulle api. È prevista la visita ad un apiario con degustazione di prodotti melliferi offerti dall'Ente Parco. Ritrovo presso Palazzo Scopoli a Tonadico alle ore 9.30. Rientro alle ore 12 ca. È richiesta la prenotazione. Quota di partecipazione € 4

### ***Laboratorio ambientale (Villa Welsperg)***



- al mattino, solo per bambini: ***Il Detective della Natura***  
Attività ludica e pratica di ricerca e contatto con la natura nei dintorni del Centro Visitatori Villa Welsperg per bambini e ragazzi dai 7 ai 12 anni. Il laboratorio ambientale si propone di sviluppare l'osservazione, lo spirito di ricerca e l'intuizione cimentandosi in veri e propri detective della natura. Ogni bambino potrà scegliere il proprio spazio alla ricerca di elementi naturali belli, brutti, piccoli o insoliti da annotare e disegnare sul proprio taccuino fornito all'inizio dell'attività. In caso di maltempo sono previste due attività che possono essere svolte al coperto. Dalle ore 10 alle ore 12.30. È richiesta la prenotazione. Quota di partecipazione € 3

- al pomeriggio, per adulti e bambini (solo 20 e 27 luglio e 3, 10 e 17 agosto): ***Pignoleria... laboratorio creativo***

**con le pigne.** Atelier creativo per la realizzazione di piccoli oggetti e manufatti originali utilizzando varie tipologie di pigne e semi presenti nel territorio del Parco. Il laboratorio si svolge presso il Centro Visitatori Villa Welsperg ed è rivolto ai bambini dai 6 ai 12 anni e agli adulti che li accompagnano. L'attività potrà essere svolta anche in caso di maltempo. Dalle ore 15 alle ore 17. È richiesta la prenotazione. Quota di partecipazione € 3

### **Formaggi in malga (Malga Juribello)**

Per scoprire le tecniche tradizionali di caseificazione presso le malghe del Parco. Possibilità di pranzo o merenda con prodotti freschi della caseificazione. Partenza da Malga Rolle alle ore 8.45. È richiesta la prenotazione. Quota di partecipazione € 6

### **Film sulla Grande Guerra**

Nei giorni di martedì 20 e 27 luglio e 3, 17 e 31 agosto nel contesto della mostra PAESAGGI DI GUERRA allestita presso la Casa del Sentiero Etnografico a Caoria vengono proiettati film dedicati alla Prima guerra mondiale. Vedere programma a pag.16. Ore 21, ingresso libero.

## **Mercoledì**

### **Val Canali: naturalmente... diversa!**

Passeggiata guidata per adulti e bambini nei dintorni di Villa Welsperg per descrivere l'ambiente naturale della Val Canali dando particolare risalto al tema della biodiversità, in occasione dell'anno internazionale ad essa dedicato. A partire dal 7 luglio e fino al 1 settembre dalle ore 10 alle 12. Bus navetta gratuito da e per Primiero. È richiesta la prenotazione. Quota di partecipazione € 3

### **Cercando gli alberi che suonano (Paneveggio)**

Passeggiata guidata alla scoperta della foresta demaniale di Paneveggio, detta la Foresta dei Violini per la qualità dei suoi abeti rossi di risonanza utilizzati oggi, come nel passato, per la costruzione di tavole armoniche per pianoforti e strumenti ad arco. Escursione in programma dal 14 luglio con partenza presso l'albergo La Bicocca alle ore 9.30. Rientro alle ore 12 ca. È richiesta la prenotazione. Quota di partecipazione € 3



# Le Settimane del Parco

## ***Per fare un albero... (Paneveggio)***

Breve passeggiata nei dintorni del Centro Visitatori per conoscere alcune specie arboree della foresta di Paneveggio. Ispirato da un semplice schema e dalla forza della fantasia, ogni partecipante realizzerà un'opera artistica del proprio albero facendo prendere splendide forme prima al tronco, poi ai rami e alle foglie. Per bambini dai 6 anni e per i genitori. A partire dal 7 luglio e fino al 25 agosto dalle ore 14.30 alle 16.30. È richiesta la prenotazione. Quota di partecipazione € 3

## ***Tour del Sentiero Etnografico - Percorso dei prati e dei masi***

Escursione guidata sui percorsi tematici del Sentiero Etnografico Ecomuseo del Vanoi con degustazione di prodotti locali. Partenza e rientro con servizio di bus navetta da San Martino di Castrozza, Primiero e Vanoi. Appuntamento a Caoria alle ore 10. È richiesta la prenotazione. Quota di partecipazione € 10

## ***Il Parco e l'Ecomuseo a FIERA INCONTRI 2010***

I progetti, le ricerche e le attività del Parco Naturale e dell'Ecomuseo del Vanoi saranno protagonisti nei mercoledì di luglio e agosto, dalle 17.30 alle 18.30, all'interno di "Fiera Incontri", iniziativa che si svolge nel Centro Storico di Fiera di Primiero. All'interno degli incontri sono previsti una serie di laboratori interattivi.

## **Giovedì**

### ***Laboratorio ambientale per i bambini (Paneveggio) "Giochiamo con la biodiversità: costruiamo piccole opere e storie"***

Attività di osservazione degli ambienti presso il Centro Visitatori di Paneveggio e ricerca di elementi naturali che verranno raccolti al fine di costruire piccole opere d'arte. I frammenti vegetali presenti sul territorio nei pressi del centro visitatori, formeranno delle superfici "speciali", dagli effetti cromatici che potranno a loro volta dare origine a creazione di storie fantastiche ed essere utilizzati per raffigurare personaggi delle leggende, come El Salvanel, l'uomo dei boschi presente in moltissime leggende popolari. Nel caso di mal tempo ci sarà l'occasione di leggere alcune leggende legate al



territorio. Per bambini e ragazzi dai 7 ai 13 anni. Dalle ore 14.30 alle 17. È richiesta la prenotazione. Quota di partecipazione € 3

### ***In Malga... sotto le stelle***

Giovedì 8 e 22 luglio, 5 e 19 agosto, 2 settembre  
Breve escursione tardo pomeridiana e serale alla scoperta di una malga "sotto le stelle". Un modo originale per avvicinarsi ai "saperi e sapori di una volta" in un suggestivo allestimento all'esterno dell'edificio... e al rientro, tempo permettendo, sarà possibile ammirare la volta celeste in un'ambientazione ideale priva di inquinamento luminoso. Ritrovo presso loc. Cant del Gal in Val Canali, alle ore 18.30. L'attività si conclude attorno alle ore 22.30. È richiesta la prenotazione. Quota di partecipazione € 4

### ***Passeggiando nei boschi e nei prati, con matita e taccuino (Val Canali)***

Giovedì 15 e 29 luglio, 12 e 26 agosto  
Escursione lungo il Sentiero Tonadico-Cimerlo per osservare i particolari della natura - tracce lasciate dagli animali, forme delle foglie, disegni delle cortecce - e i segni lasciati dall'uomo nel corso della storia. Giunti al Tabià, dopo il pranzo al sacco, si creerà un piccolo taccuino d'artista che verrà riempito con disegni e con il materiale raccolto durante il percorso. Ritrovo presso Villa Welsperg alle ore 9.30, rientro alle ore 16.30 ca. È richiesta la prenotazione. Quota di partecipazione € 6

## **Venerdì**

### ***Passeggiata guidata sul Sentiero naturalistico "Prà delle Nasse" a San Martino di Castrozza***

Piacevole ed interessante passeggiata guidata adatta a tutte le età per esplorare gli ambienti naturali ed antropici del Rio Brentella, del bosco umido di Abete rosso e della torbiera del Prà delle Nasse prossimi all'abitato di San Martino di Castrozza. Si potranno ammirare piante talvolta molto rare, piante carnivore e anfibi che qui trovano un ambiente adatto per la riproduzione. Partenza e arrivo presso il Centro Visitatori di San Martino, durata di ca. 3 ore. A partire dal 9 luglio e fino al 27 agosto dalle ore 9 alle 12. È richiesta la prenotazione. Quota di partecipazione € 3

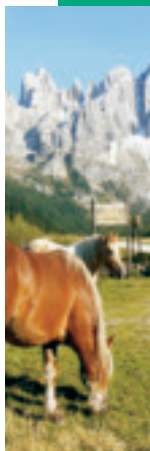
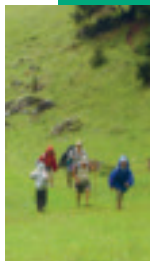

# Le Settimane del Parco

## ***Vivere la malga (Malga Bocche)***

Passeggiata da Paneveggio a Malga Bocche dove è possibile mungere una mucca, dare il latte a vitelli e agnellini, dar da mangiare ai maiali, cucinare all'aperto polenta e salsicce. I più piccoli potranno esplorare i dintorni della malga cavalcando gli asinelli. Partenza ore 8.30 dal Centro Visitatori di Paneveggio. Rientro previsto alle ore 16.30 ca. È richiesta la prenotazione. Quota di partecipazione € 6

## ***Bosco, albero...foglia! (Paneveggio)***

Laboratorio per grandi e piccini alla scoperta delle forme ed i colori delle foglie e degli alberi che le hanno fatte nascere, anche attraverso giochi e racconti. Scegliete una foglia e chiedetela al bosco, per poi ritrarla su una maglietta o su una formella d'argilla. Potrete così portarla sempre con voi. Centro visitatori di Paneveggio dalle ore 14.30 alle 17. È richiesta la prenotazione. Quota di partecipazione € 3

## ***Gli elementi della terra: acqua! (Villa Welsperg)***

Esperimenti, giochi, esperienze pratiche e attività manuali per conoscere la risorsa acqua e per parlare ai bambini e ai ragazzi dell'importanza che ha l'acqua per la nostra vita, insegnando anche come risparmiarla ogni giorno. L'attività è svolta all'aperto; in caso di maltempo l'attività potrà essere ugualmente svolta all'interno di Villa Welsperg Per bambini e ragazzi dai sette ai dodici anni. A partire dal 9 luglio e fino al 27 agosto dalle ore 15 alle 17.30. È richiesta la prenotazione. Quota di partecipazione € 3

## **Sabato**

### ***Paesaggi e suggestioni nell'Ecomuseo del Vanoi***

***"Il sentiero del Sacro"***, per (ri)scoprire il territorio e la storia del Vanoi. Ore 14.30 Zortea Casa della Cultura. Costo € 5 a persona, gratuito fino a 8 anni, è richiesta la prenotazione all'Ecomuseo del Vanoi entro le 18 del giorno precedente, tel. 0439 719106

## **Domenica**

### ***Breve escursione nella Foresta dei violini (Paneveggio)***

Facile passeggiata guidata lungo il Sentiero Naturali-

stico con attraversamento della spettacolare forra del torrente Travignolo e visita all'area faunistica del Cervo. In programma dall'11 luglio al 29 agosto con partenza dal Centro Visitatori di Paneveggio. Dalle ore 10 alle ore 12. È richiesta la prenotazione. Quota di partecipazione € 3

### ***Gira la ruota taglia la sega***

Dimostrazione di funzionamento della Siega de Valzanca, la segheria idraulica multistadio alla veneziana ricostruita a scopo didattico - produttivo. Loc. Ponte Stel. Dalle ore 14.30 alle 17. Bus navetta da Caoria disponibile fin dal mattino per la visita del Sentiero Etnografico. Quota di partecipazione € 2 - ticket Ecomuseo che dà diritto alla visita a tutti i Siti del Sentiero Etnografico

### ***Le domeniche della Val Canali***

Pomeriggi dedicati all'approfondimento di alcune tematiche naturalistiche e culturali che prevedono il coinvolgimento diretto dei partecipanti ed eventi legati alla "Frabica delle scritte di montagna" presso il tabià del Cimerlo. A partire dal 5 luglio e fino al 5 settembre dalle ore 15 alle 17.30 ca. Quota di partecipazione € 2

## **Fine settembre - inizio ottobre**

### ***Un week end con... i cervi!***

Due fine settimana (25 e 26 settembre e 2 e 3 ottobre) dedicati all'animale simbolo della Foresta di Paneveggio.

**Sabato pomeriggio:** ritrovo al Centro visitatori di Paneveggio alle ore 14. Presentazione delle attività che verranno svolte, a seguire facile escursione per riconoscere i "segni di presenza" del cervo e le caratteristiche del suo habitat, con visita finale a un recinto dove è ospitata una piccola popolazione. La sera, cena al sacco e censimento "al bramito" (ore 20-22.30 ca.).

**Domenica:** ritrovo alle ore 10 presso il Centro di Paneveggio. Visione di un breve documentario sullo studio svolto sul cervo nel Parco, spiegazione della tecnica della radiotelemetria adottata per lo studio del comportamento dei cervi, visita alla trappola utilizzata per la cattura degli animali e prova pratica per localizzare i radiocollari (è prevista una simpatica gara a tempo tra i partecipanti). Pranzo al sacco. Ore 14 ca. rientro a Paneveggio. È richiesta la prenotazione. Quota di partecipazione € 12 per le due giornate.

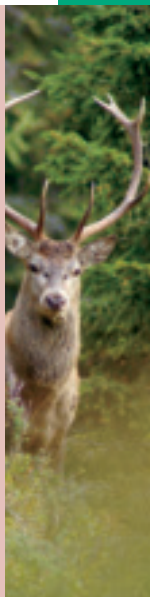

# In Primo piano...

## 5° StarParty San Marco

### Sabato 10 luglio e domenica 11 luglio a San Martino di Castrozza



*Evento di osservazione astronomica e naturalistica.*

Il programma prevede: osservazione in diretta del sole, passeggiate con GPS cartografici per outdoor, workshop fotografico con camere digitali e fotografia in digiscoping supportato da uno staff tecnico qualificato; inoltre conferenze tematiche sull'astronomia e osservazione del cielo in alta quota. Info: [www.otticasanmarco.it](http://www.otticasanmarco.it)

Ospite d'onore UMBERTO GUIDONI l'astronauta italiano NASA



### Film sulla Grande Guerra

*Proiezione di film sulla Prima guerra mondiale all'interno della mostra "Paesaggi di Guerra" a Caoria alla Casa del Sentiero*

*Etnografico del Vanoi. Martedì ore 21. Ingresso per soci Ass. V. Ecomuseo (€ 6 annui)*

- 20 luglio - **Uomini Contro** di Francesco Rosi
- 27 luglio - **Orizzonti di gloria** di Stanley Kubrick
- 3 agosto - **La grande illusione** di Jean Renoir
- 17 agosto - **I recuperanti** di Ermanno Olmi
- 31 agosto - **La vita e nient'altro** di Bertrand Tavernier



### Fradusta e Travignolo: ghiacciai che vanno scomparendo

*Conferenze con presentazione di dati, foto e cartine*

- giovedì 8 luglio - San Martino di C., Sala Congressi, ore 21.15
- martedì 13 luglio - Imer, loc. Sieghe, ore 21
- venerdì 16 luglio - Predazzo, Centro Servizi Bellamonte, ore 21
- venerdì 23 luglio - Vanoi, Teatro di Ronco Chiesa, ore 21
- giovedì 29 luglio - Tonadico, Lisiera di Tonadico, ore 21
- venerdì 6 agosto - Siror, Teatro Comunale, ore 21
- martedì 10 agosto - Sagron Mis, Sala Comunale Sagron, ore 21
- venerdì 20 agosto - Mezzano, Centro Civico Mezzano, ore 21
- martedì 24 agosto - Moena, Aula Magna Polo Scolastico, ore 21

# Concerti open air

L'idea di fondo è semplice e affascinante: unire le grandi passioni per la musica e la montagna, l'arte e l'ambiente in un ciclo di concerti in quota all'insegna della libertà e della naturalità. In collaborazione con le APT di San Martino di Castrozza Primiero Vanoi, APT Val di Fiemme, Trentino S.p.A., Scuola Musicale di Primiero e l'Ecomuseo del Vanoi.

Domenica 20 giugno - **Dolomiti d'incanto**

11 cori del Trentino rendono omaggio alle Dolomiti Patrimonio Naturale dell'Umanità UNESCO

Due gli eventi sul territorio del Parco:

Rifugio Pedrotti alla Rosetta, ore 11 - **Coro Sass Maor**

Rifugio Lusia, ore 11 - **Coro Negritella**



Mercoledì 7 luglio - **Primiero Dolomiti festival Brass 2010**

Caoria - Siega de Valzanca, ore 15

**Angla Brass Quintet**



Giovedì 8 luglio - **Primiero Dolomiti festival Brass 2010**

Val Canali - Villa Welsperg, ore 15

**Walking Brass**

Martedì 13 luglio - **Dolomiti di Pace**

Val Canali - Villa Welsperg, ore 14

**Noa**



Giovedì 15 luglio - **Suoni delle Dolomiti**

Paneveggio - Carigole, ore 14

**Ezio Bosso Buxusconsort**



Sabato 24 luglio - **Alba sulle Dolomiti**

Passo Rolle - Monte Castellazzo, ore 6

**Mario Brunello**



Martedì 24 agosto - **Suoni delle Dolomiti**

Valle del Vanoi - Caoria (a piedi) e Zortea (con navetta)

Malga Fiamena, ore 14

**Ivry Gitlis - Jae Yoo**



# Mostre



## **La lontra e il menadàs**

*La storia del lungo viaggio a Venezia nei dipinti di Roswitha Asche*

Villa Welsperg, dal 1 giugno al 30 settembre  
Apertura: 9-12.30 15-18

Inaugurazione: domenica 4 luglio, ore 17

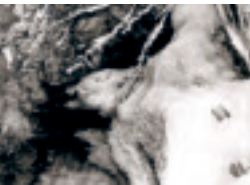

## **Tracce sottili**

*Incisioni di Livio Ceschin*

Villa Welsperg dal 17 luglio al 22 agosto  
Apertura: 9-12.30 15-18

Inaugurazione: domenica 25 luglio, ore 18

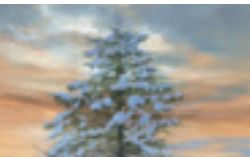

## **Il cielo e la neve**

*Opere di Felice Feltracco*

Villa Welsperg dal 23 agosto a fine settembre

Apertura: 9-12.30 15-18



## **Paesaggi di guerra**

*Paneveggio e la Val di Fiemme*

L'immagine del Trentino dopo la Prima guerra mondiale

Centro Visitatori di Paneveggio

dal 3 luglio al 12 settembre

Apertura: 9-12.30 14-17.30

inaugurazione sabato 3 luglio, ore 17

Mostra in collaborazione con Ecomuseo Magnifica Comunità di Fiemme

## **Paesaggi di guerra**

*Vanoi, San Martino e Primiero*

L'immagine del Trentino dopo la Prima guerra mondiale

Casa del Sentiero Etnografico del Vanoi a Caoria

dal 3 luglio al 12 settembre

Apertura: 9-12 14-18

inaugurazione domenica 11 luglio, ore 17

Mostra in collaborazione con l'Ecomuseo del Vanoi



## **Un fiume di legno**

*La fluitazione del legname*

*dal Vanoi e Primiero a Venezia*

Palazzo Sameda a Transacqua

dal 17 luglio al 5 settembre (inaugurazione 17/7, ore 17)

Apertura: 16-19 (no il 15 agosto)

dal 6 al 30 settembre aperta i sabati e le domeniche

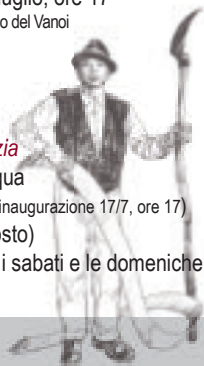

# Domeniche della Val Canali

Appuntamenti domenicali in Val Canali, dedicati all'approfondimento di alcune tematiche naturalistiche e culturali con laboratori ed iniziative che prevedono il coinvolgimento diretto dei partecipanti. Per partecipare è richiesta l'entrata al Centro Visitatori, € 2

**4 luglio - La lontra e il menadàs** Pomeriggio dedicato ad intrattenimenti ludici per bambini e ragazzi, inaugurazione della mostra "La lontra e il menadàs" e presentazione del secondo volume della collana "Favoloso Parco". Villa Welsperg, ore 15

**11 luglio - Scrittura e comunità alpine: simboli, marchi e figure** Pensieri e testimonianze della storica Giuseppina Bernardin. Ritrovo a Villa Welsperg alle ore 14.30 con escursione guidata, in compagnia dell'Autore (1h e 20 ca.), alla Frabica delle scritture di montagna al Tabià del Cimerlo

**18 luglio - Dalla foresta alla musica - la nascita di un violoncello e la sua voce** Introduzione alla liuteria e concerto chitarra-violoncello. Villa Welsperg, ore 15

**25 luglio - Tutti pronti, si stampi!** Laboratorio di incisione e stampa originale d'Arte a cura di Livio Ceschin ed inaugurazione della mostra Tracce sottili (iscrizione al laboratorio a numero chiuso obbligatoria). Villa Welsperg, ore 15

**1 agosto - I gusti del miele** I fiori, le api e gli uomini, hanno prodotto varietà diverse di miele. Venite a scoprirle in occasione della smielatura degli alveari di Villa Welsperg. Villa Welsperg, ore 15

**8 agosto - Cucina orale e cucina scritta** Riflessioni dell'antropologo Angelo Longo sulle invenzioni e le tradizioni alimentari. Ritrovo a Villa Welsperg alle ore 14.30 con escursione guidata in compagnia dell'Autore (1h e 20 ca.), alla Frabica delle scritture di montagna al Tabià del Cimerlo

**15 agosto - Dalla foresta alla musica - la nascita di un violoncello e la sua voce** Introduzione alla liuteria e concerto chitarra-violoncello. Villa Welsperg, ore 15

**22 agosto - L'antica arte della Falconeria** Alla scoperta del meraviglioso mondo dei rapaci osservandoli anche in dimostrazioni di volo libero. Villa Welsperg, ore 15

**29 agosto - I gusti del formaggio** Degustazione guidata dei formaggi del Primiero e del Trentino. Villa Welsperg, ore 15

**5 settembre - Quando il popolo incominciò a leggere... Note sull'alfabetizzazione del Trentino** Pensieri e testimonianze tratte da una ricerca in corso dello storico Quinto Antonelli. Ritrovo a Villa Welsperg alle ore 14.30 con escursione guidata in compagnia dell'Autore (1h e 20 ca.), alla Frabica delle scritture di montagna al Tabià del Cimerlo

# Calendario delle proposte

## GIUGNO

---

### Domenica 20

#### Dolomiti d'incanto

**Coro Sass Maor**, ore 11 - Rifugio Pedrotti alla Rosetta - San Martino di Castrozza

**Coro Negritella**, ore 11 - Rifugio Lusia - Moena

### Sabato 26

#### Paesaggi e suggestioni nell'Ecomuseo del Vanoi

"Il sentiero del Sacro", ore 14.30 - Zortea Casa della Cultura

### Domenica 27

**Gira la ruota taglia la sega**, dimostrazione alla segheria ad acqua di Valzanca, dalle 14.30 - Loc. Ponte Stel

#### Ai Bellotti in ricordo di Roswitha...

Giornata in ricordo dell'artista Roswitha Asche a 4 anni dalla sua scomparsa - info: Ecomuseo del Vanoi tel. 0439 719106

## LUGLIO

---

### Giovedì 1

#### Laboratorio ambientale per bambini

ore 14.30 - Centro Visitatori Paneveggio

### Venerdì 2

#### Vivere la malga (Malga Bocche)

ore 8.30 - Centro Visitatori Paneveggio

#### Bosco, albero... foglia!

ore 14.30 - Centro Visitatori Paneveggio

### Sabato 3

#### Paesaggi e suggestioni nell'Ecomuseo del Vanoi

"Il sentiero del Sacro", ore 14.30 Zortea Casa della Cultura

**Inaugurazione mostra "Paesaggi di Guerra"**, ore 17 -

Centro Visitatori di Paneveggio

### Domenica 4

**Gira la ruota taglia la sega**, dimostrazione alla segheria ad acqua di Valzanca, dalle 14.30 Loc. Ponte Stel, bus navetta da Caoria c/o fermata bus al Ponte

**Le domeniche della Val Canali**, ore 15 - Villa Welsperg

**Inaugurazione mostra "La lontra e il menadàs"** e

presentazione del secondo volume della collana "Favoloso Parco" alle ore 17, Villa Welsperg

# Estate 2010

## Lunedì 5

**Il giorno della marmotta (Paneveggio - Val Venegia)**

ore 9, Centro Visitatori Paneveggio

## Martedì 6

**I gusti del miele**, ore 9.30 Palazzo Scopoli Tonadico

**Laboratorio ambientale bambini: Il Detective della Natura**

ore 10 - Villa Welsperg

**Formaggi in malga (Malga Juribello)**, ore 8.45 - Malga Rolle

## Mercoledì 7

**Tour del Sentiero Etnografico del Vanoi - percorso dei prati e dei masi** con assaggi di prodotti locali

ore 10 - Caoria, Casa del Sentiero Etnografico, bus navetta gratuito da San Martino, Primiero e Vanoi

**Val Canali: naturalmente... diversa!** ore 10 - Villa Welsperg

**Per fare un albero...**, laboratorio pratico per bambini e non,

ore 14.30 - Centro Visitatori, Paneveggio

**Primiero Dolomiti festival Brass 2010, Angla Brass Quintet**

ore 15 - Loc. Ponte Stel, Caoria,

## Giovedì 8

**Laboratorio ambientale per bambini**, ore 14.30

Centro Visitatori, Paneveggio

**In Malga... sotto le stelle**, ore 18.30

Loc. Cant del Gal in Val Canali

**Fradusta e Travignolo: ghiacciai che vanno scomparendo**

ore 21.15 - Sala Congressi, San Martino di Castrozza

**Primiero Dolomiti festival Brass 2010, Walking Brass**

ore 15 - Villa Welsperg

## Venerdì 9

**Passeggiata guidata sul Sentiero Naturalistico "Prà delle Nasse"**, ore 9 - Centro Visitatori, San Martino di Castrozza

**Vivere la malga (Malga Bocche)**, ore 8.30

Centro Visitatori, Paneveggio

**Bosco, albero... foglia!** ore 14.30

Centro Visitatori, Paneveggio

**Gli elementi della terra: acqua!** ore 15 - Villa Welsperg

ore 15 - Villa Welsperg

## Sabato 10

**Paesaggi e suggestioni nell'Ecomuseo del Vanoi**

**"Il sentiero del Sacro"**, ore 14.30 - Zortea, Casa della Cultura

**5° StarParty San Marco** a San Martino di Castrozza

Osservazione astronomica e naturalistica

# Calendario delle proposte

Passeggiata con GPS per outdoor

Fotografia in digiscoping

## Domenica 11

**Gira la ruota taglia la sega**, dimostrazione alla segheria ad acqua di Valzanca, dalle 14.30 - Loc. Ponte Stel, bus navetta da Caoria c/o fermata bus al Ponte

## Breve escursione nella Foresta dei violini

ore 10 - Centro Visitatori, Paneveggio

## “Scrittura e comunità alpine: simboli, marchi e figure”

Pensieri e testimonianze della storica Giuseppina Bernardin.

Ritrovo a Villa Welsperg alle ore 14.30 con escursione guidata in compagnia dell'Autore (1h e 20 ca.) alla Frabica delle scritte di montagna al Tabià del Cimèro

## 5° StarParty San Marco a San Martino di Castrozza

Osservazione astronomica e naturalistica

Passeggiata con GPS per outdoor

Fotografia in digiscoping

**Inaugurazione mostra “Paesaggi di Guerra”**, ore 17 - Casa del Sentiero Etnografico a Caoria

## Lunedì 12

## Il giorno della marmotta (Paneveggio - Val Venegia)

ore 9 - Centro Visitatori, Paneveggio

## Martedì 13

**I gusti del miele**, ore 9.30 - Palazzo Scopoli, Tonadico

## Laboratorio ambientale bambini: Il Detective della Natura

ore 10 - Villa Welsperg

**Formaggi in malga (Malga Juribello)**, ore 8.45 Malga Rolle

## Fradusta e Travignolo: ghiacciai che vanno scomparendo

ore 21 - Sieghe di Imèr

**Dolomiti di Pace, Noa** ore 14 - Villa Welsperg in Val Canali

## Mercoledì 14

**Tour del Sentiero Etnografico del Vanoi - percorso dei prati e dei masi** con assaggi di prodotti locali

ore 10 - Caoria, Casa del Sentiero Etnografico, bus navetta gratuito da San Martino, Primiero e Vanoi

**Val Canali: naturalmente... diversa!** ore 10 - Villa Welsperg

**Cercando gli alberi che suonano**, ore 9.30

Paneveggio, Albergo La Bicocca

**Per fare un albero...** laboratorio pratico per bambini e non

ore 14.30 - Centro Visitatori, Paneveggio

# Estate 2010

## Giovedì 15

**Laboratorio ambientale per bambini** ore 14.30

Centro Visitatori, Paneveggio

**Passeggiando nei boschi e nei prati con matita e taccuino**

ore 9.30 - Villa Welsperg

**Suoni delle Dolomiti, Ezio Bosso Buxusconsort**

ore 14 - Carigole, Paneveggio

## Venerdì 16

**Passeggiata guidata sul Sentiero Naturalistico "Prà delle**

**Nasse",** ore 9 - Centro Visitatori, San Martino di Castrozza

**Vivere la malga (Malga Bocche),** ore 8.30 - Centro Visitatori,

Paneveggio

**Bosco, albero... foglia!** ore 14.30 - Centro Visitatori,

Paneveggio

**Gli elementi della terra: acqua!** ore 15 - Villa Welsperg

**Fradusta e Travignolo: ghiacciai che vanno scomparendo**

ore 21 - Centro Servizi, Bellamonte

## Sabato 17

**Paesaggi e suggestioni nell'Ecomuseo del Vanoi**

**"Il sentiero del Sacro",** ore 14.30 - Zortea Casa della Cultura

**Inaugurazione mostra "Un fiume di legno",** ore 17 - Palazzo

Someda a Transacqua

## Domenica 18

**Gira la ruota taglia la sega,** dimostrazione alla segheria ad

acqua di Valzanca, dalle 14.30 - Loc. Ponte Stel, bus navetta

da Caoria c/o fermata bus al Ponte

**Breve escursione nella Foresta dei violini**

ore 10 - Centro Visitatori, Paneveggio

**Dalla foresta alla musica: la nascita di un violoncello e**

**la sua voce,** introduzione alla liuteria e concerto chitarra-

violoncello. Ore 15 - Villa Welsperg

## Lunedì 19

**Il giorno della marmotta (Paneveggio - Val Venegia)**

ore 9 - Centro Visitatori, Paneveggio

## Martedì 20

**I gusti del miele,** ore 9.30 - Palazzo Scopoli, Tonadico

**Laboratorio ambientale bambini: Il Detective della Natura**

ore 10 - Villa Welsperg

**Laboratorio ambientale bambini e adulti: Pignoleria**

ore 15 - Villa Welsperg

# Calendario delle proposte

**Formaggi in malga (Malga Juribello)**, ore 8.45 - Malga Rolle  
**Film sulla Grande Guerra - Uomini Contro** di *Francesco Rosi*  
ore 21 - Caoria, Casa del Sentiero Etnografico

## Mercoledì 21

**Tour del Sentiero Etnografico del Vanoi - percorso dei prati e dei masi** con assaggi di prodotti locali

ore 10 - Caoria, Casa del Sentiero Etnografico, bus navetta gratuito da San Martino, Primiero e Vanoi

**Val Canali: naturalmente... diversa!** ore 10 Villa Welsperg

**Cercando gli alberi che suonano**

ore 9.30 - Paneveggio, Albergo La Bicocca

**Per fare un albero...**, laboratorio pratico per bambini e non

ore 14.30 - Centro Visitatori, Paneveggio

## Giovedì 22

**Laboratorio ambientale per bambini**

ore 14.30 - Centro Visitatori, Paneveggio

**In Malga... sotto le stelle**

ore 18.30 - Loc. Cant del Gal in Val Canali

## Venerdì 23

**Passeggiata guidata sul Sentiero Naturalistico "Prà delle Nasse"**, ore 9 - Centro Visitatori, San Martino di Castrozza

**Vivere la malga (Malga Bocche)**

ore 8.30 - Centro Visitatori, Paneveggio

**Bosco, albero... foglia!**

ore 14.30 - Centro Visitatori, Paneveggio

**Gli elementi della terra: acqua!** ore 15 - Villa Welsperg

**Fradusta e Travignolo: ghiacciai che vanno scomparendo**

ore 21 - Teatro di Ronco Chiesa

## Sabato 24

**Paesaggi e suggestioni nell'Ecomuseo del Vanoi**

"Il sentiero del Sacro", ore 14.30 - Zorzea, Casa della Cultura

**Alba sulle Dolomiti, Mario Brunello**

ore 6 - Monte Castellazzo - Passo Rolle

## Domenica 25

**Gira la ruota taglia la sega**, dimostrazione alla segheria ad acqua di Valzanca, dalle 14.30 - Loc. Ponte Stel, bus navetta da Caoria c/o fermata bus al Ponte

**Breve escursione nella Foresta dei violini**

ore 10 - Centro Visitatori, Paneveggio

**Tutti pronti, si stampi!**, laboratorio di incisione e stampa

# Estate 2010

originale d'Arte a cura di Livio Ceschin (iscrizione obbligatoria)  
ed inaugurazione della mostra "Tracce sottili" ore 15 Villa  
Welsperg

## Lunedì 26

**Il giorno della marmotta (Paneveggio - Val Venegia)**

ore 9 - Centro Visitatori, Paneveggio

## Martedì 27

**I gusti del miele**, ore 9.30 - Palazzo Scopoli, Tonadico

**Laboratorio ambientale bambini: Il Detective della Natura**

ore 10 - Villa Welsperg

**Laboratorio ambientale bambini e adulti: Pignoleria**

ore 15 - Villa Welsperg

**Formaggi in malga (Malga Juribello)**, ore 8.45 - Malga Rolle

**Film sulla Grande Guerra - Orizzonti di gloria di Stanley Kubrick**

ore 21 - Caoria, Casa del Sentiero Etnografico

## Mercoledì 28

**Tour del Sentiero Etnografico del Vanoi - percorso dei  
prati e dei masi** con assaggi di prodotti locali

ore 10 - Caoria, Casa del Sentiero Etnografico, bus navetta  
gratuito da San Martino, Primiero e Vanoi

**Val Canali: naturalmente... diversa!** ore 10 - Villa Welsperg

**Cercando gli alberi che suonano**

ore 9.30 - Paneveggio, Albergo La Bicocca

**Per fare un albero...**, laboratorio pratico per bambini e non,

ore 14.30 - Centro Visitatori, Paneveggio

## Giovedì 29

**Laboratorio ambientale per bambini**

ore 14.30 - Centro Visitatori, Paneveggio

**Passeggiando nei boschi e nei prati con matita e taccuino**

ore 9.30 - Villa Welsperg

**Fradusta e Travignolo: ghiacciai che vanno scomparendo**

ore 21 - Lisièra di Tonadico

## Venerdì 30

**Passeggiata guidata sul Sentiero Naturalistico "Prà delle  
Nasse"**, ore 9 - Centro Visitatori, San Martino di Castrozza

**Vivere la malga (Malga Bocche)**

ore 8.30 - Centro Visitatori, Paneveggio

**Bosco, albero... foglia!**

ore 14.30 - Centro Visitatori, Paneveggio

**Gli elementi della terra: acqua!** ore 15 - Villa Welsperg

# Calendario delle proposte

## Sabato 31

**Paesaggi e suggestioni nell'Ecomuseo del Vanoi**

“Il sentiero del Sacro”, ore 14.30 - Zortea, Casa della Cultura

## AGOSTO

---

### Domenica 1

**Gira la ruota taglia la sega**, dimostrazione alla segheria ad acqua di Valzanca, dalle 14.30 Loc. Ponte Stel, bus navetta da Caoria c/o fermata bus al Ponte

**Breve escursione nella Foresta dei violini**

ore 10 - Centro Visitatori, Paneveggio

**I gusti del miele**, i fiori, le api e gli uomini hanno prodotto varietà diverse di miele. Venite a scoprirle in occasione della smielatura. Ore 15 - Villa Welsperg

### Lunedì 2

**Il giorno della marmotta (Paneveggio - Val Venegia)**

ore 9 - Centro Visitatori, Paneveggio

### Martedì 3

**I gusti del miele**, ore 9.30 - Palazzo Scopoli, Tonadico

**Laboratorio ambientale bambini: Il Detective della Natura**

ore 10 - Villa Welsperg

**Laboratorio ambientale bambini e adulti: Pignoleria**

ore 15 - Villa Welsperg

**Formaggi in malga (Malga Juribello)**, ore 8.45 - Malga Rolle

**Film sulla Grande Guerra - La grande illusione** di Jean Renoir

ore 21 - Caoria, Casa del Sentiero Etnografico

### Mercoledì 4

**Tour del Sentiero Etnografico del Vanoi - percorso dei prati e dei masi** con assaggi di prodotti locali

ore 10 - Caoria Casa del Sentiero Etnografico, bus navetta gratuito da San Martino, Primiero e Vanoi

**Val Canali: naturalmente... diversa!** ore 10 - Villa Welsperg

**Cercando gli alberi che suonano**

ore 9.30 - Paneveggio, Albergo La Bicocca

**Per fare un albero...**, laboratorio pratico per bambini e non

ore 14.30 - Centro Visitatori, Paneveggio

### Giovedì 5

**Laboratorio ambientale per bambini**

ore 14.30 - Centro Visitatori, Paneveggio

**In Malga... sotto le stelle**

# Estate 2010

ore 18.30 - Loc. Cant del Gal in Val Canali

## Venerdì 6

**Passeggiata guidata sul Sentiero Naturalistico "Prà delle Nasse"**, ore 9 - Centro Visitatori, San Martino di Castrozza

**Vivere la malga (Malga Bocche)**

ore 8.30 - Centro Visitatori, Paneveggio

**Bosco, albero... foglia!**

ore 14.30 - Centro Visitatori, Paneveggio

**Gli elementi della terra: acqua!** ore 15 - Villa Welsperg

**Fradusta e Travignolo: ghiacciai che vanno scomparendo**

ore 21 - Teatro Comunale di Siror

## Sabato 7

**Paesaggi e suggestioni nell'Ecomuseo del Vanoi**

**"Il sentiero del Sacro"**, ore 14.30 - Zortea, Casa della Cultura

## Domenica 8

**Gira la ruota taglia la sega**, dimostrazione alla segheria ad acqua di Valzanca, dalle 14.30 - Loc. Ponte Stel, bus navetta da Caoria c/o fermata bus al Ponte

**Breve escursione nella Foresta dei violini**

ore 10 - Centro Visitatori, Paneveggio

**Cucina orale e cucina scritta.** Riflessioni dell'antropologo Angelo Longo sulle invenzioni e le tradizioni alimentari, ritrovo a Villa Welsperg alle ore 14,30 con escursione guidata in compagnia dell'Autore (1h e 20 ca.) alla Frabica delle scritte di montagna al Tabià del Cimèro

## Lunedì 9

**Il giorno della marmotta (Paneveggio - Val Venegia)**

ore 9 - Centro Visitatori, Paneveggio

## Martedì 10

**I gusti del miele**, ore 9.30 - Palazzo Scopoli, Tonadico

**Laboratorio ambientale bambini: Il Detective della Natura**

ore 10 - Villa Welsperg

**Laboratorio ambientale bambini e adulti: Pignoleria**

ore 15 - Villa Welsperg

**Formaggi in malga (Malga Juribello)**, ore 8.45 - Malga Rolle

**Fradusta e Travignolo: ghiacciai che vanno scomparendo**

ore 21 - Sala Comunale, Sagron

## Mercoledì 11

**Tour del Sentiero Etnografico del Vanoi - percorso dei prati e dei masi** con assaggi di prodotti locali

ore 10 - Caoria, Casa del Sentiero Etnografico, bus navetta

# Calendario delle proposte

gratuito da San Martino, Primiero e Vanoi

**Val Canali: naturalmente... diversa!** ore 10 - Villa Welsperg

**Cercando gli alberi che suonano**

ore 9.30 - Paneveggio, Albergo La Bicocca

**Per fare un albero...**, laboratorio pratico per bambini e non

ore 14.30 - Centro Visitatori, Paneveggio

**Giovedì 12**

**Laboratorio ambientale per bambini**

ore 14.30 - Centro Visitatori, Paneveggio

**Passeggiando nei boschi e nei prati con matita e taccuino**

ore 9.30 - Villa Welsperg

**Venerdì 13**

**Passeggiata guidata sul Sentiero Naturalistico "Prà delle**

**Nasse"**, ore 9 - Centro Visitatori, San Martino di Castrozza

**Vivere la malga (Malga Bocche)**

ore 8.30 - Centro Visitatori, Paneveggio

**Bosco, albero... foglia!**

ore 14.30 - Centro Visitatori, Paneveggio

**Gli elementi della terra: acqua!** ore 15 - Villa Welsperg

**Sabato 14**

**Paesaggi e suggestioni nell'Ecomuseo del Vanoi**

**"Il sentiero del Sacro"**, ore 14.30 - Zortea, Casa della Cultura

**Domenica 15**

**Gira la ruota taglia la sega**, dimostrazione alla segheria ad acqua di Valzanca, dalle 14.30 - Loc. Ponte Stel, bus navetta da Caoria c/o fermata bus al Ponte

**Breve escursione nella Foresta dei violini**

ore 10 - Centro Visitatori, Paneveggio

**Dalla foresta alla musica: la nascita di un violoncello e**

**la sua voce**, introduzione alla liuteria e concerto chitarra-violoncello. Ore 15 - Villa Welsperg

**Lunedì 16**

**Il giorno della marmotta (Paneveggio - Val Venegia)**

ore 9 - Centro Visitatori, Paneveggio

**Martedì 17**

**I gusti del miele**, ore 9.30 - Palazzo Scopoli Tonadico

**Laboratorio ambientale bambini: Il Detective della Natura**

ore 10 - Villa Welsperg

**Laboratorio ambientale bambini e adulti: Pignoleria**

ore 15 - Villa Welsperg

# Estate 2010

**Formaggi in malga (Malga Juribello)**, ore 8.45 - Malga Rolle  
**Film sulla Grande Guerra - I recuperanti** di Ermanno Olmi  
ore 21 - Caoria, Casa del Sentiero Etnografico

## Mercoledì 18

**Tour del Sentiero Etnografico del Vanoi - percorso dei prati e dei masi** con assaggi di prodotti locali

ore 10 - Caoria, Casa del Sentiero Etnografico, bus navetta gratuito da San Martino, Primiero e Vanoi

**Val Canali: naturalmente... diversa!** ore 10 - Villa Welsperg  
**Cercando gli alberi che suonano**

ore 9.30 - Paneveggio, Albergo La Bicocca

**Per fare un albero...**, laboratorio pratico per bambini e non  
ore 14.30 - Centro Visitatori, Paneveggio

## Giovedì 19

**Laboratorio ambientale per bambini**

ore 14.30 - Centro Visitatori, Paneveggio

**In Malga... sotto le stelle**

ore 18.30 - Loc. Cant del Gal in Val Canali

## Venerdì 20

**Passeggiata guidata sul Sentiero Naturalistico "Prà delle Nasse"**, ore 9 - Centro Visitatori, San Martino di Castrozza

**Vivere la malga (Malga Bocche)**

ore 8.30 - Centro Visitatori, Paneveggio

**Bosco, albero... foglia!**

ore 14.30 - Centro Visitatori, Paneveggio

**Gli elementi della terra: acqua!** ore 15 - Villa Welsperg

**Fradusta e Travignolo: ghiacciai che vanno scomparendo**

ore 21 - Centro Civico Mezzano

## Sabato 21

**Paesaggi e suggestioni nell'Ecomuseo del Vanoi**

"Il sentiero del Sacro", ore 14.30 - Zortea, Casa della Cultura

## Domenica 22

**Gira la ruota taglia la sega**, dimostrazione alla segheria ad acqua di Valzanca, dalle 14.30 - Loc. Ponte Stel, bus navetta da Caoria c/o fermata bus al Ponte

**Breve escursione nella Foresta dei violini**

ore 10 - Centro Visitatori, Paneveggio

**L'antica arte della Falconeria:** alla scoperta del meraviglioso mondo dei rapaci osservandoli anche in dimostrazioni di volo libero, ore 15 - Villa Welsperg

# Calendario delle proposte

## Lunedì 23

**Il giorno della marmotta (Paneveggio - Val Venegia)**

ore 9 - Centro Visitatori, Paneveggio

## Martedì 24

**I gusti del miele**, ore 9.30 - Palazzo Scopoli, Tonadico

**Laboratorio ambientale bambini: Il Detective della Natura**

ore 10 - Villa Welsperg

**Formaggi in malga (Malga Juribello)**, ore 8.45 - Malga Rolle

**Suoni delle Dolomiti, Ivry Gitlis - Jae Yoo**

ore 14 - Malga Fiamena, Caoria

**Fradusta e Travignolo: ghiacciai che vanno scomparendo**

ore 21 - Aula Magna Polo Scolastico, Moena

## Mercoledì 25

**Tour del Sentiero Etnografico del Vanoi - percorso dei prati e dei masi** con assaggi di prodotti locali

ore 10 - Caoria, Casa del Sentiero Etnografico, bus navetta gratuito da San Martino, Primiero e Vanoi

**Val Canali: naturalmente... diversa!** ore 10 - Villa Welsperg

**Cercando gli alberi che suonano**

ore 9.30 - Paneveggio, Albergo La Bicocca

**Per fare un albero...**, laboratorio pratico per bambini e non

ore 14.30 - Centro Visitatori, Paneveggio

## Giovedì 26

**Laboratorio ambientale per bambini**

ore 14.30 - Centro Visitatori, Paneveggio

**Passeggiando nei boschi e nei prati con matita e taccuino**

ore 9.30 - Villa Welsperg

**Uscita micologica nella Foresta di Paneveggio**, ore 8.45

Centro Visitatori di Paneveggio

## Venerdì 27

**Passeggiata guidata sul Sentiero Naturalistico "Prà delle Nasse"**, ore 9 - Centro Visitatori, San Martino di Castrozza

**Vivere la malga (Malga Bocche)**

ore 8.30 - Centro Visitatori, Paneveggio

**Bosco, albero... foglia!**

ore 14.30 - Centro Visitatori, Paneveggio

**Gli elementi della terra: acqua!** ore 15- Villa Welsperg

## Sabato 28

**Paesaggi e suggestioni nell'Ecomuseo del Vanoi**

**"Il sentiero del Sacro"**, ore 14.30 - Zorzea, Casa della Cultura

# Estate 2010

## Domenica 29

**Gira la ruota taglia la sega**, dimostrazione alla segheria ad acqua di Valzanca, dalle 14.30 - Loc. Ponte Stel, bus navetta da Caoria c/o fermata bus al Ponte

### Breve escursione nella Foresta dei violini

ore 10 - Centro Visitatori, Paneveggio

**I gusti del formaggio**, degustazione guidata dei formaggi di Primiero e del Trentino, ore 15 - Villa Welsperg

## Lunedì 30

### Il giorno della marmotta (Paneveggio - Val Venegia)

ore 9 - Centro Visitatori, Paneveggio

## Martedì 31

**I gusti del miele**, ore 9.30 - Palazzo Scopoli, Tonadico

**Laboratorio ambientale bambini: Il Detective della Natura**, ore 10 - Villa Welsperg

**Formaggi in malga (Malga Juribello)**, ore 8.45 - Malga Rolle

**Film sulla Grande Guerra - La vita e nient'altro di Bertrand Tavernier**  
ore 21 - Caoria, Casa del Sentiero Etnografico

## SETTEMBRE

---

## Mercoledì 1

**Tour del Sentiero Etnografico del Vanoi - percorso dei prati e dei masi** con assaggi di prodotti locali

ore 10 - Caoria, Casa del Sentiero Etnografico, bus navetta gratuito da San Martino, Primiero e Vanoi

**Val Canali: naturalmente... diversa!** ore 10 - Villa Welsperg

## Giovedì 2

**In Malga... sotto le stelle**

ore 18.30 - Loc. Cant del Gal in Val Canali

**Uscita micologica nella Foresta di Paneveggio**, ore 8.45

Centro Visitatori di Paneveggio

## Venerdì 3

**Vivere la malga (Malga Bocche)**

ore 8.30 - Centro Visitatori, Paneveggio

**Bosco, albero... foglia!**

ore 14.30 - Centro Visitatori, Paneveggio

## Sabato 4

**Paesaggi e suggestioni nell'Ecomuseo del Vanoi**

**"Il sentiero del Sacro"**, ore 14.30 - Zorzea, Casa della Cultura

# Calendario delle proposte

## Domenica 5

**Gira la ruota taglia la sega**, dimostrazione alla segheria ad acqua di Valzanca, dalle 14.30 - Loc. Ponte Stel, bus navetta da Caoria c/o fermata bus al Ponte

**Quando il popolo incominciò a leggere...** note

sull'alfabetizzazione del Trentino, pensieri e testimonianze tratte da una ricerca in corso dello storico Quinto Antonelli.

Ritrovo a Villa Welsperg alle ore 14.30 con escursione guidata in compagnia dell'Autore (1h e 20 ca.) alla Frabica delle sculture di montagna al Tabià del Cimèro

## Martedì 7

**Formaggi in malga (Malga Juribello)**, ore 8.45 - Malga Rolle

## Mercoledì 8

**Tour del Sentiero Etnografico del Vanoi - percorso dei prati e dei masi** con assaggi di prodotti locali

ore 10 - Caoria, Casa del Sentiero Etnografico

**Val Canali: naturalmente... diversa!** ore 10- Villa Welsperg

## Venerdì 10

**Vivere la malga (Malga Bocche)**

ore 8.30 - Centro Visitatori, Paneveggio

## Sabato 11

**Paesaggi e suggestioni nell'Ecomuseo del Vanoi**

"Il sentiero del Sacro", ore 14.30 - Zortea, Casa della Cultura

## Domenica 12

**Gira la ruota taglia la sega**, dimostrazione alla segheria ad acqua di Valzanca, dalle 14.30 - Loc. Ponte Stel, bus navetta da Caoria c/o fermata bus al Ponte

## Sabato 25 e domenica 26

**Un week end con... i cervi!** Fine settimana dedicato

all'animale simbolo della Foresta di Paneveggio. È richiesta la prenotazione. Per la descrizione dell'iniziativa vedi pag. 15

## OTTOBRE

---

### Sabato 2 e domenica 3

**Un week end con... i cervi!** Fine settimana dedicato

all'animale simbolo della Foresta di Paneveggio. È richiesta la prenotazione. Per la descrizione dell'iniziativa vedi pag. 15

## Informazioni ed iscrizioni

Centro prenotazioni del Parco:  
Villa Welsperg, in Val Canali,  
tel. 0439 765973 - fax 0439 762419  
www.parcopan.org - info@parcopan.org

Per la partecipazione alle attività è richiesta la prenotazione. Essa è gratuita per bambini fino a 6 anni se accompagnati da genitori (escluso i Laboratori ambientali per bambini e l'iniziativa "Per fare un albero"). Si raccomanda un abbigliamento adeguato. Ogni iniziativa viene effettuata se vi sono almeno 8 iscritti. Nel corso della stagione estiva vengono organizzate alcune serate presso i Comuni del Parco.

Costo d'ingresso: € 2 biglietto intero (gratuito fino ai 6 anni) Ridotto (gruppi superiori alle 20 unità, anziani over 65 e studenti): € 1,50 Biglietto cumulativo € 3 (consente l'accesso ai due Centri Visitatori a pagamento di Paneveggio e Villa Welsperg). Tessera "Amici del Parco" € 5 (ha validità annuale e da diritto all'entrata in tutti i Centri Visitatori, alle mostre temporanee e permanenti e ad una delle escursioni accompagnate di mezza giornata).

Alcune iniziative sono organizzate in collaborazione con "Laboratori territoriali della Valle di Fiemme e di Primiero, della Rete trentina di educazione ambientale per lo sviluppo sostenibile dell'APPA", l'Amministrazione delle foreste demaniali di Cavalese e Primiero ed il Museo Tridentino di Scienze Naturali di Trento.

### Spazio Info Parco

su RADIO PRIMIERO e RADIO FIEMME dal 1/7 al 5/9

#### Radio Primiero - Frequenze FM ed area di ascolto:

90.6 - 99.7 - 91.1 Mhz VALLI DI PRIMIERO E VANOI

90.9 Mhz SAN MARTINO DI CASTROZZA E VALLE DI FIEMME: CAVALESE-  
PREDAZZO - ZIANO - TESERO - PASSO ROLLE

#### Radio Fiemme - Frequenze FM ed area di ascolto:

Val di Fiemme 103.7 - Val di Fassa 104 MHz

# La mobilità nel Parco

Vivere il Parco significa anche conoscere e visitare i suoi tesori naturalistici e paesaggistici senza disturbare l'ambiente, gli animali, i fiori e le piante che li compongono.

È possibile avvicinarsi a questi tesori e fruire del territorio protetto senza arrecare loro danno, evitando di aggredirli con un assalto disordinato di auto, moto e pullman.

Anche la circolazione dei mezzi a motore deve diventare sempre più sostenibile per l'ambiente: meno emissioni nocive, meno rumore, meno ingorghi, comportano per tutti la possibilità di fruire delle meraviglie della natura preservandole per il futuro.

Mobilità sostenibile nel Parco vuol dire allora scegliere consapevolmente il luogo che si vuole visitare, il mezzo migliore per arrivarci e il periodo più indicato per goderne appieno la bellezza. Queste pagine possono aiutarti a muoverti nel Parco rispettandolo.

Usa i mezzi e i servizi pubblici che ti vengono proposti: tu e l'ambiente vivrete entrambi meglio il vostro incontro.

## Visita il Parco con i Bus Navetta

Progetto in collaborazione con:  
Aziende di Promozione Turistica

San Martino di Castrozza, Passo Rolle, Primiero, Vanoi e Val di Fiemme



Come possiamo  
arrivare in  
Val Canali?



La mobilità nel Parco

# la mobilità nel Parco

... con il trasporto pubblico



## Predazzo - Paneveggio - San Martino di Castrozza - Fiera di Primiero - Masi di Imèr

	1 X	1	1 3 X	1	1 3 X	1	1 3 X	1	1 5 X	1 X
Predazzo			8:05	9:10	11:05		14:20		17:03	
Bellamonte			8:16	9:21	11:16		14:31		17:14	
Lago Forte Buso			8:22	9:27	11:22		14:37		17:20	
Paneveggio			8:27	9:32	11:27		14:42		17:25	
Passo Rolle			8:44	9:49	11:44		14:59		17:42	
S. Martino di Castrozza a.			9:05	10:10	12:05		15:20		18:03	
S. Martino di Castrozza p.	6:15	7:10	9:20	10:10	12:10	14:50	16:10	17:10	18:03	20:12
Impianti Tognola	6:18	7:13	9:23	10:13	12:13	14:53	16:13	17:13	18:06	20:15
Siror	6:38	7:33	9:43	10:33	12:33	15:13	16:33	17:33	18:26	20:35
Tressane	6:40	7:35	9:45	10:35	12:35	15:15	16:35	17:35	18:28	20:37
Ponte Mirabello	6:41	7:36	9:46	10:36	12:36	15:16	16:36	17:36	18:29	20:38
Fiera di Primiero a.	6:43	7:38	9:48	10:38	12:38	15:18	16:38	17:38	18:31	20:40
Fiera di Primiero p.	6:45	7:40	9:50	10:40	12:40	15:20	16:40	17:40	18:35	
Mezzano	6:50	7:45	9:55	10:45	12:45	15:25	16:45	17:45	18:40	
Imèr	6:53	7:48	9:58	10:48	12:48	15:28	16:48	17:48	18:43	
Masi di Imèr	6:55	7:50	10:00	10:50	12:50	15:30	16:50	17:50		



## Masi di Imèr - Fiera di Primiero - San Martino di Castrozza - Paneveggio - Predazzo

	1 +	1 X	1 3 X	1	1 X	1 3 X	1 X	1
Masi di Imèr			8:37	10:32	11:52	13:57	15:37	17:45
Imèr	7:02	7:02	8:39	10:34	11:54	13:59	15:39	17:47
Mezzano	7:05	7:05	8:42	10:37	11:57	14:02	15:42	17:50
Fiera di Primiero a.	7:10	7:10	8:47	10:42	12:02	14:07	15:47	17:55
Fiera di Primiero p.	7:10	7:10	8:49	10:44	12:04	14:09	15:49	17:55
Ponte Mirabello	7:12	7:12	8:51	10:46	12:06	14:11	15:51	17:57
Tressane	7:13	7:13	8:52	10:47	12:07	14:12	15:52	17:58
Siror	7:15	7:15	8:54	10:49	12:09	14:14	15:54	18:00
Impianti Tognola	7:35	7:35	9:14	11:09	12:29	14:34	16:14	18:20
S. Martino di Castrozza a.	7:38	7:38	9:17	11:12	12:32	14:37	16:17	18:23
S. Martino di Castrozza p.		7:38	9:20			14:42	16:30	18:23
Passo Rolle		8:59	9:41			15:03	16:51	18:44
Paneveggio		8:16	9:58			15:20	17:08	19:01
Lago Forte		8:21	10:03			15:25	17:13	19:06
Bellamonte		8:27	10:09			15:31	17:19	19:12
Predazzo		8:38	10:20			15:42	17:30	19:23



Linea: servizio a pagamento



Navetta: servizio gratuito

### Frequenza:

+ Solo nei giorni festivi

X Solo nei giorni feriali



### Fiera di Primiero - Lago Calaita

	1	1	1	
			X	
Fiera di Primiero	8:31	10:40	15:40	
Mezzano	8:36	10:45	15:45	
Imèr	8:39	10:48	15:48	
Lausen	8:50	10:59	15:59	
Canal S. Bovo	8:51	11:00	16:00	
Bivio Prade	8:56	11:05	16:05	
Prade	9:01	11:10	16:10	
Ciconia	9:06	11:15	16:15	
Zortea	9:10	11:19	16:19	
Lozen	9:18	11:27	16:27	
Lago Calaita	9:26	11:35	16:35	



### Fiera di Primiero - Lago Calaita

	1	1	1	
	X			
Lago Calaita	9:26	14:40	17:00	
Lozen	9:34	14:48	17:08	
Zortea	9:42	14:56	17:16	
Ciconia	9:46	15:00	17:20	
Prade	9:51	15:05	17:25	
Bivio Prade	9:56	15:10	17:30	
Canale S. Bovo	10:01	15:15	17:35	
Lausen		15:16	17:36	
Imèr		15:27	17:47	
Mezzano		15:30	17:50	
Fiera di Primiero		15:35	17:55	



### Fiera di Primiero - Canal San Bovo - Caoria

	1	1	1	1	
	X	X	+	X	
Fiera di Primiero		12:45	17:55	18:35	
Mezzano		12:50	18:00	18:40	
Imèr		12:53	18:03	18:43	
Passo Gobbera	7:45	13:03	18:13	18:53	
Zortea	7:53	13:11	18:21	19:01	
Ciconia	7:57	13:15	18:25	19:05	
Prade	8:02	13:20	18:30	19:10	
Bivio Prade	8:07	13:25	18:35	19:15	
Lausen	8:11	13:29	18:39	19:19	
Canal S. Bovo	8:12	13:30	18:40	19:20	
Caoria	8:27	13:45	18:55	19:50	



### Caoria - Canal San Bovo - Fiera di Primiero

	1	1	1	1 4	1	
	X	X	-	X	X	
Caoria		6:10	6:10		13:45	
Canale S. Bovo	6:25	6:25	6:25	11:00	14:00	
Lausen	6:26	6:26	6:26	11:01	14:01	
Bivio Prade		6:30	6:30	11:05	14:05	
Prade		6:35	6:35		14:10	
Ciconia		6:40	6:40		14:15	
Zortea		6:44	6:44		14:19	
Passo Gobbera		6:52	6:52	11:09	14:27	
Imèr	6:37	7:02	7:02		14:37	
Mezzano	6:40	7:15	7:05		14:40	
Fiera di Primiero	6:45	7:10	7:10		14:45	

#### Note di corsa:

- 1) La corsa si effettua dal 27.6 al 11.9.2010
- 3) A San Martino di Castrozza cambio autobus
- 4) La corsa si effettua solo di martedì, giovedì e sabato
- 5) A Fiera di Primiero cambio autobus
- 6) Servizio navetta gratuito dal 3.7 al 5.9.2010

# la mobilità nel Parco



Linea: servizio a pagamento



Navetta: servizio gratuito

## Imer - Fiera di Primiero - Val Canali - Passo Cereda - Mis - Sagron

### Frequenza:

+ Solo nei giorni festivi

⊗ Solo nei giorni feriali

6	1	6	6	6	6	1	1	6	1
						⊗			⊗

Imer		8:20	9:30	10:30	11:30	12:35		14:37	15:30	
Mezzano		8:23	9:33	10:33	11:33	12:38		14:40	15:33	
Fiera di Primiero a.		8:28	9:38	10:38	11:38	12:43		14:45	15:38	
Fiera di Primiero p.	7:25	8:30	9:40	10:40	11:40	12:45	12:45	14:45	15:40	17:15
Ponte Mirabello	7:27	8:32	9:42	10:42	11:42	12:47	12:47	14:47	15:42	17:17
Tonadico (F.ta Lisiera)	7:30	8:35	9:45	10:45	11:45	12:50	12:50	14:50	15:45	17:20
Bivio Val Canali	7:35	8:40	9:50	10:50	11:50	12:55	12:55	14:55	15:50	17:25
Lago Welsberg	7:37	8:42	9:52	10:52	11:52	12:57		14:57	15:52	
Villa Welsberg (Parco)	7:38	8:43	9:53	10:53	11:53	12:58		14:58	15:53	
Bivio Ponte Piereni	7:40	8:45	9:55	10:55	11:55	13:00		15:00	15:55	
Val Canali	7:42	8:47	9:57	10:57	11:57	13:02		15:02	15:57	
Baita del Vecio		9:00					12:59			17:29
Passo Cereda		9:06					13:05			17:35
MIS							13:15			17:45
MIS (Bivio Mis di Mezzo)							13:16			17:46
Sagron							13:22			17:52

## Sagron - Mis - Passo Cereda - Val Canali - Fiera di Primiero - Imer

### Frequenza:

+ Solo nei giorni festivi

⊗ Solo nei giorni feriali

1	6	6	6	1	6	1	6	1	6
⊗						⊗			

Sagron	6:55							13:24		
MIS (Bivio Mis di Mezzo)	7:01							13:30		
MIS	7:02							13:31		
Passo Cereda	7:12				11:11		13:41			
Baita del Vecio	7:18				11:17		13:47			
Val Canali		7:42	9:57	10:57	11:30	11:57		14:57	17:10	18:00
Bivio Ponte Piereni		7:44	9:59	10:59	11:32	11:59		14:59	17:12	18:02
Villa Welsberg (Parco)		7:46	10:01	11:01	11:34	12:01		15:01	17:14	18:04
Lago Welsperg		7:47	10:02	11:02	11:35	12:02		15:02	17:15	18:05
Bivio Val Canali	7:22	7:49	10:04	11:04	11:37	12:04	13:51	15:04	17:17	18:07
Tonadico (F.ta Lisiera)	7:27	7:54	10:09	11:09	11:42	12:09	13:56	15:09	17:22	18:12
Ponte Mirabello	7:30	7:57	10:12	11:12	11:45	12:12	13:59	15:12	17:25	18:15
Fiera di Primiero a.	7:32	7:59	10:14	11:14	11:47	12:14	14:01	15:14	17:27	18:17
Fiera di Primiero p.			10:15	11:15	11:47	12:15		15:15	17:40	
Mezzano			10:20	11:20	11:52	12:20		15:20	17:45	
Imer			10:25	11:25	11:55	12:25		15:25	17:48	

### Note di corsa:

1) La corsa si effettua dal 27.6 al 11.9.2010

3) A San Martino di Castrozza cambio autobus

4) La corsa si effettua solo di martedì, giovedì e sabato

5) A Fiera di Primiero cambio autobus

6) Servizio navetta gratuito dal 3.7 al 5.9.2010

# ... con i bus navetta



Linea: servizio a pagamento

## Fiera di Primiero - Paneveggio

Tutti i giorni dal 3 luglio e fino al 5 settembre 2010

Andata		Ritorno
8:30	Fiera di Primiero	18:00
8:32	Transacqua (P.zza S.Marco-H.B.)	17:58
8:35	Tonadico (Tre Ponti Tressane)	17:55
8:38	Siror	17:52
8:58	San Martino di Castrozza	17:32
9:19	Passo Rolle *	17:10
9:35	Paneveggio	16:55

La navetta del Parco, corsa speciale da Fiera di Primiero a Paneveggio (€ 3 andata e ritorno).

\* (Possibilità di scendere a Passo Rolle, raggiungere con un bus navetta la Baita Segantini, e da lì proseguire a piedi lungo la Val Venegia Paneveggio e rientrare alla sera a San Martino di Castrozza e Primiero con il Bus).



Navetta: servizio gratuito

## Paneveggio Centro Visitatori - Val Venegia

Tutti i giorni dal 3 luglio e fino al 5 settembre 2010

	9:35	10:05	11:35	12:05	12:35	15:15	16:25
Paneveggio							
Pian dei Casoni	9:41	10:11	11:41	12:11	12:41	15:21	16:31
Val Venegia	9:47	10:17	11:47	12:17	12:47	15:27	16:37

## Val Venegia - Paneveggio Centro Visitatori

Tutti i giorni dal 3 luglio e fino al 5 settembre 2010

	9:50	10:20	11:50	12:20	14:25	16:10	16:40
Val Venegia							
Pian dei Casoni	9:55	10:25	11:55	12:25	14:30	16:15	16:45
Paneveggio	10:02	10:32	12:02	12:32	14:37	16:22	16:52



Navetta: servizio a pagamento

## Passo Rolle - Baita Segantini

Tutti i giorni dal 1 luglio al 5 settembre 2010

Andata	DALLE 8:30 ALLE 12:30 E DALLE 14 ALLE 17 OGNI 30 MINUTI CA.
Ritorno	DALLE 8.45 ALLE 12.45 E DALLE 14.15 ALLE 17.30 OGNI 30 MINUTI CA.

Bus navetta da Passo Rolle a Baita Segantini (€ 3,50 a tratta).



Navetta: servizio a pagamento

## San Martino di Castrozza - Malga Crel

Tutti i giorni dal 1 luglio al 5 settembre

Andata	9:00 - 10:00 - 11:00 - 12:00 - 13:00 - 14:30 - 15:30 - 16:30
Ritorno	9:30 - 10:30 - 11:30 - 12:30 - 14:00 - 15:00 - 16:00 - 17:00

Bus navetta da San Martino di Castrozza a Malga Crel (€ 3,50 a tratta)  
Partenza dalla Stazione Autocorriere e fermata al Bar Stefania - Palasport

# la mobilità nel Parco



Navetta: servizio gratuito

## San Martino di Castrozza - Caoria (Sentiero Etnografico del Vanoi)

Ogni mercoledì dal 7 luglio al 1 settembre 2010

Andata		Ritorno	
9:00		San Martino di Castrozza	18:35
9:23		Siror	18:12
9:30	14:00	Fiera di Primiero	12:35 18:05
9:35	14:05	Mezzano	12:30 18:00
9:38	14:08	Imer	12:27 17:57
9:50	14:20	Canal San Bovo	12:15 17:45
10:05	14:35	Caoria	12:00 17:30

Bus Navetta gratuito da San Martino di Castrozza a Caoria in occasione del Tour del Sentiero Etnografico.

È richiesta la prenotazione entro il giorno precedente.



Navetta: servizio a pagamento

## Caoria - (Sentiero Etnografico del Vanoi dal 3 luglio al 12 settembre 2010) Presa de Vittorio / Fossernica di fuori / Malga Fiàmena

	Merc	Sab	Dom	Mercoledì - Sabato - Domenica			Merc	Sab	Dom		
Caoria	8:00	8:00	8:00	10:00	11:00	12:00	14:00	15:00	16:00	16:00	16:00
Prà de Madègo	8:15	8:15	8:15	10:20	11:20	12:20	14:20	15:20	16:15	16:15	16:15
Presa de Vittorio	8:40								17:00		
Fossernica di fuori		9:00								17:00	
Malga Fiàmena (*)			9:00								17:00

## Malga Fiàmena / Fossernica di fuori / Presa de Vittorio - Caoria (Sentiero Etnografico del Vanoi dal 3 luglio al 12 settembre 2010)

	Merc	Sab	Dom	Mercoledì - Sabato - Domenica			Merc	Sab	Dom		
Malga Fiàmena (*)			9:10						17:10		
Fossernica di fuori		9:10							17:10		
Presa de Vittorio	8:50							17:30			
Prà de Madègo	9:15	9:45	9:45	10:30	11:30	12:30	14:30	15:30	17:45	17:45	17:45
Caoria	9:30	10:00	10:00	10:50	11:50	12:50	14:50	15:50	18:00	18:00	18:00

Bus navetta da Caoria a Prà de Madègo per la visita al Sentiero Etnografico del Vanoi.

(\*) Il capolinea di Malga Fiàmena è sulla strada forestale proveniente da Caoria, all'imbocco del sentiero che sale alla malga.

Servizio a pagamento. Info Ecomuseo del Vanoi: 0439 719106.

# ... con i bus navetta



Navetta: servizio gratuito

## Bellamonte Express

Domenica, martedì, mercoledì e venerdì dal 27 giugno al 5 settembre 2010

Latemar	8:20	9:49	11:23	13:48	15:32	17:40	18:31
Predazzo Staz. Agip	8:23	9:52	11:26	13:51	15:35	17:43	18:34
Predazzo Linea Oro	8:26	9:55	11:29	13:54	15:38	17:46	18:37
Predazzo Piscina	8:27	9:56	11:30	13:55	15:39	17:47	18:38
Hotel Zaluna	8:31	10:00	11:35	14:00	15:44	17:52	18:43
Hotel Stella Alpina	8:36	10:05	11:40	14:05	15:49	17:57	18:48
Hotel Torretta	8:38	10:07	11:42	14:07	15:51	17:59	18:50
Località Castelir	8:45	10:14	11:49	14:14			
Paneveggio Centro Visit.	9:00	10:29	12:04	14:29	16:04		

## Bellamonte Express

Domenica, martedì, mercoledì e venerdì dal 27 giugno al 5 settembre

Latemar	9:39	11:13	12:57	15:22	17:23	18:21	
Predazzo Staz. Agip	9:36	11:10	12:54	15:19	17:20	18:18	
Predazzo Linea Oro	9:33	11:07	12:51	15:16	17:17	18:15	
Predazzo Piscina	9:32	11:06	12:50	15:15	17:16	18:14	
Hotel Zaluna	9:25	10:59	12:43	15:08	17:09	18:07	
Hotel Stella Alpina	9:20	10:54	12:38	15:03	17:04	18:02	
Hotel Torretta	9:18	10:52	12:36	15:01	17:02	18:00	
Località Castelir			12:29	14:54	16:55		
Paneveggio Centro Visit.	9:05	10:39	12:14	14:39	16:40		



Navetta: servizio a pagamento (giornaliero € 2) dal 26 luglio al 22 agosto 2010

## Ecobus di San Martino di Castrozza

Frequenza ogni 30 minuti

dalle 8:00 alle 10:30 - dalle 12:00 alle 13:00 - dalle 15:00 alle 18:30

**Percorso:** Hotel San Martino - Impianti Colverde - Hotel Jolanda - Hotel Belvedere - Hotel Regina - Hotel Rosetta - Hotel Panorama - Hotel Vienna - Centro Sportivo - Campeggio - Impianti Ces - Hotel Cristallo - Hotel Sayonara - Impianti Tognola - Piazzale Fratazza (Area Camper) - Residence Taufer - Piazzale Fratazza (Area Camper) - Hotel Europa - Hotel Sayonara - Hotel Cristallo - (Ponte Colfosco) - Via B. Zagonel - Ponte Fontanelle (Via Pezgaiard) - Hotel Stalon - Autostazione - Fermata al Lares - Impianti Colverde - Hotel SanMartino e ritorno.

# la mobilità nel Parco

... con il servizio taxi/pulmini

**BRUNO TAVERNARO** - San Martino di Castrozza, Via Passo Rolle  
Tel. 0439 68227 Cell. 347 2606818

**AUTOSERVIZI CROSE G.** - San Martino di Castrozza, Via A. Mott, 11  
Tel. 0439 768822 Cell. 338 1466155

**JOHN 55 TRAVEL** - San Martino di Castrozza, Via Passo Rolle, 265  
Cell. 347 2945261

**FLAVIO ORIGANO** - Siror, Piazza Stil  
Tel. 0439 64422 Cell. 347 1237504 Cell. 338 6053941  
(servizio navette per Baita Segantini e Malga Crel)

**LORENO CAZZETTA** - Tonadico, Via Castelpietra  
Tel. 0439 62836 Cell. 328 7038930

**LORIS BETTEGA** - Imèr, Via Nazionale, 164  
Tel. 0439 67080 Cell. 329 2269382

**AUTONOLEGGI PRIMIERO SVAIZER E ROPELE** - Mezzano, Via di  
Sopra, 4 Tel. 0439 678149 Cell. 348 3051779

**ENEA BERNARDIN** - Mezzano, Loc. Molaren, 49  
Tel. 0439 64393 Cell. 348 5827270

**AUTONOLEGGIO ZANETEL VITTORE** - Siror, Piazza Stil  
Tel. 0439 763142 Cell. 349 8507423

**AUTONOLEGGIO GIACOMELLI** - Predazzo, Via degli Alpini, 20  
Tel. 0462 501927 Cell. 335 206870

**FRANCO DESILVESTRO** - Moena, Piazza Italia, 22  
Tel. 0462 573734 Cell. 335 7605170

**FRANCO BEZ** - Moena, Via Enrojadira, 5  
Tel. 0462 573241 Cell. 368 516685

**AUTONOLEGGIO DEVILLE** - Moena, Piazza Italia, 16  
Tel. 0462 573229 Cell. 340 4162890

... con gli impianti di risalita

Apertura impianti di risalita Estate 2010

Impianto	Data apertura/Orario
Cabinovia Colverde	19 GIUGNO - 26 SETTEMBRE (8-17)
Funivia Rosetta	19 GIUGNO - 26 SETTEMBRE (8-17)
Cabinovia Tognola	17 LUGLIO - 29 AGOSTO (9-17)
Seggiovia Punta Ces	3 LUGLIO - 6 SETTEMBRE (8:30-16:30)
Seggiovia Paradiso	11/7 E DAL 19/7 AL 5/9 (8:30-12:30 E 14 -17:30)